ВЕТЕРАНЫ ВЕЛИКОЙ ОТЕЧЕСТВЕННОЙ ВОЙНЫ

БАКАНОВИЧ ВАСИЛИЙ ИЛЬИЧ (1923-1944)

Командир взвода роты ПТР 465 стрелкового полка 167 стрелковой Сумско-Киевской дважды краснознаменной девизии. Погиб в 21 год 31 марта 1944 году в боях за Украину. Награжден орденами Красного Знамени, Отечественной войны I и II степени.

БАКАНОВИЧ АЛЕКСЕЙ ИЛЬИЧ (1917-1989)

Командир отделения 21 отдельного батальона механизации железнодорожных работ первой гвардейской железнодорожной бригады 1-го Белорусского фронта. Вернулся живым. Награжден орденом Отечественной войны II степени. В послевоенные годы работал директором совхоза «Железнодорожник» Усольского района.

-

БАКАНОВИЧ МИХАИЛ ИЛЬИЧ (1919-1991)

В годы Великой Отечественной войны служил на Черноморском флоте, после войны работал трактористом в совхозе «Ленинский» Куйтунского района

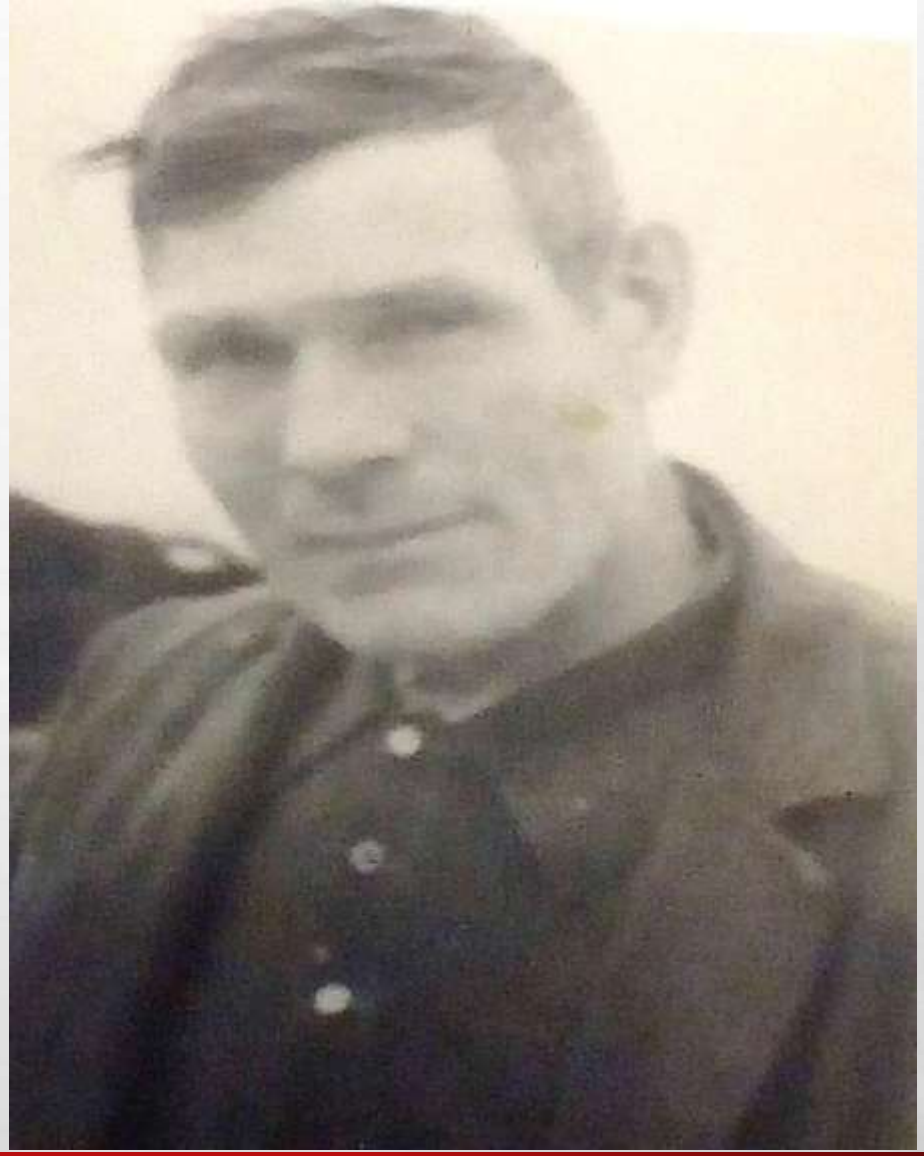

КОНСТАНТИНОВ СЕРГЕЙ ИВАНОВИЧ (1910-1998)

Участвовал в блокаде Ленинграда и во взятии Берлина. Вернулся с войны с многочисленными ранениями. Награжден орденом Отечественной войны II степени. В послевоенные годы работал в совхозе «Харикский» Куйтунского района

МАНЬКОВ АЛЕКСАНДР ГРИГОРЬЕВИЧ

РОДИЛСЯ 29.03.1910 В ДЕРЕВНЕ ХИНЬ БОХАНСКОМ РАЙОНЕ ИРКУТСКОЙ ОБЛАСТИ. УМЕР 26.09.1990. БЫЛ ПРИЗВАН НА ВОЙНУ В 1942 . СЛУЖИЛ В КАВАЛЕРИИ. С 31.01.1944 ДО 01.03.1944 ПРОЯВИЛ ХРАБРОСТЬ И МУЖЕСТВО, НАХОДЯСЬ ПОД НЕОДНОКРАТНЫМ ОБСТРЕЛОМ ПРЕДОСТАВЛЯЛ БОЕПРИПАСЫ НА БАТАРЕИ НАХОДЯЩИЕСЯ НА ПРЯМОЙ НАВОДКЕ ПРОТИВНИКА. ПОЛУЧИЛ МЕДАЛЬ ЗА БОЕВЫЕ ЗАСЛУГИ 31.01.1944.